

PLANTA BAJA

ESCALA 1:100

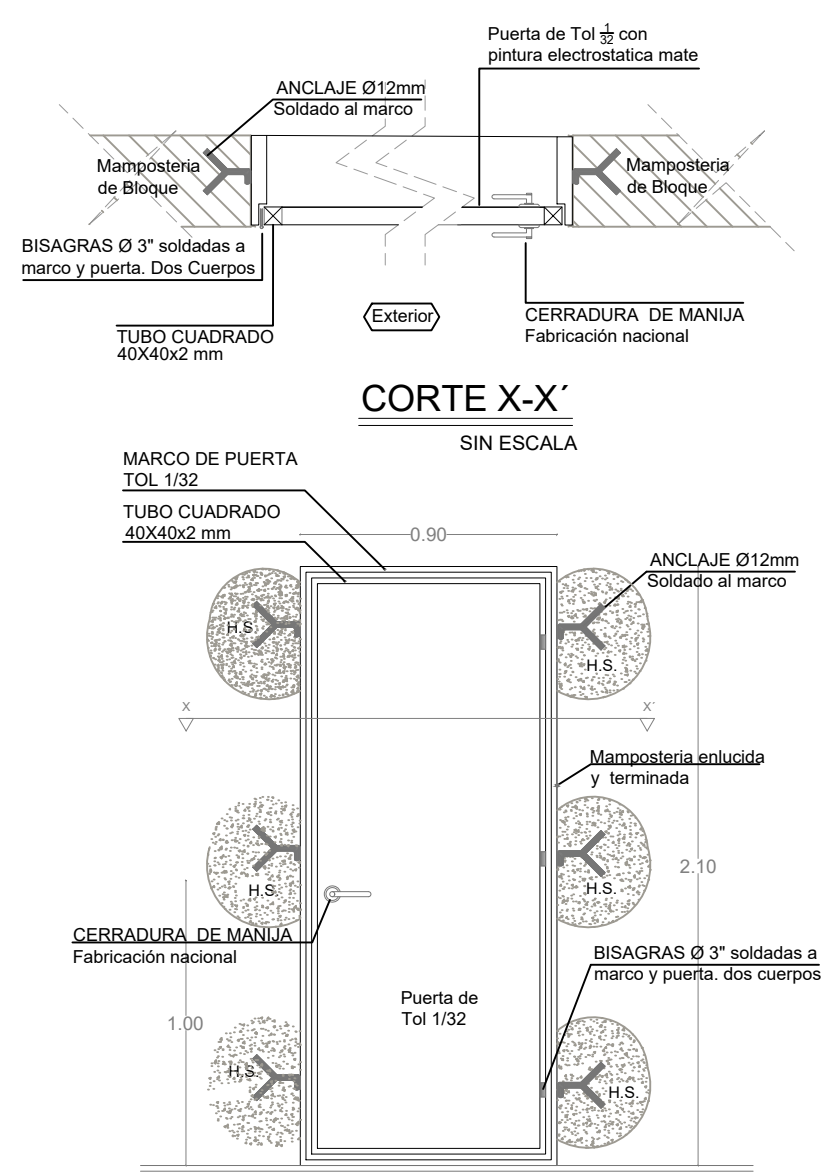

PUERTA DE TOOL REPUJADO - PT1

ESCALA 1:25

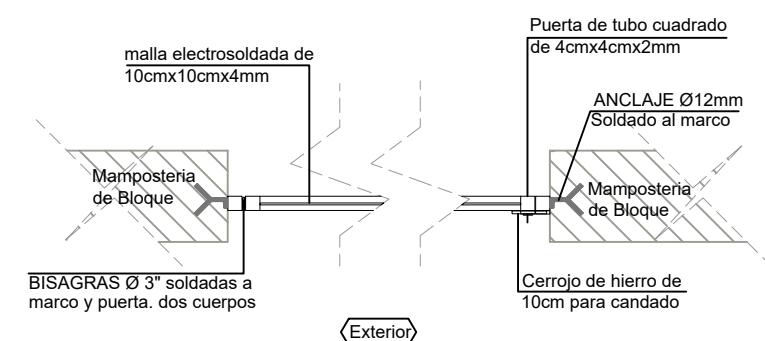

PUERTA DE HIERRO - PH3

ESCALA 1:25

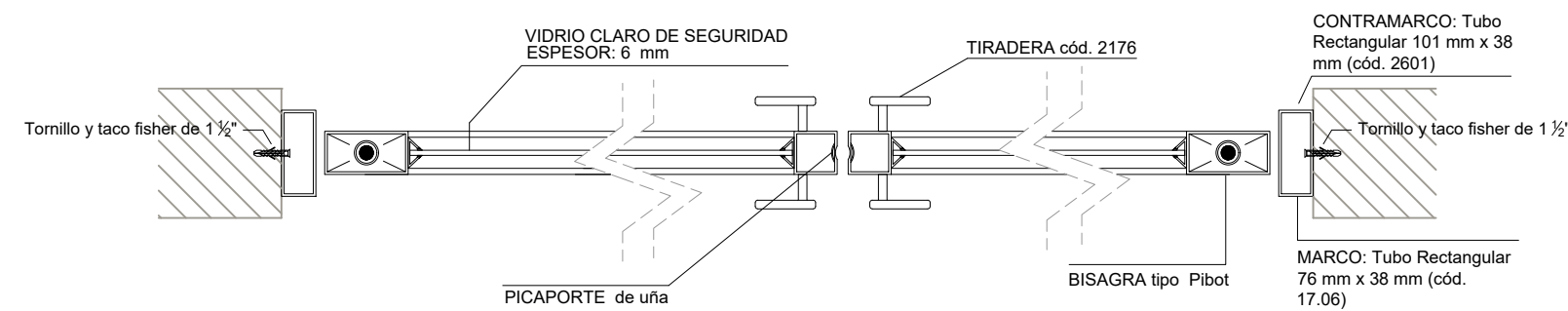

CORTE X-X'

SIN ESCALA

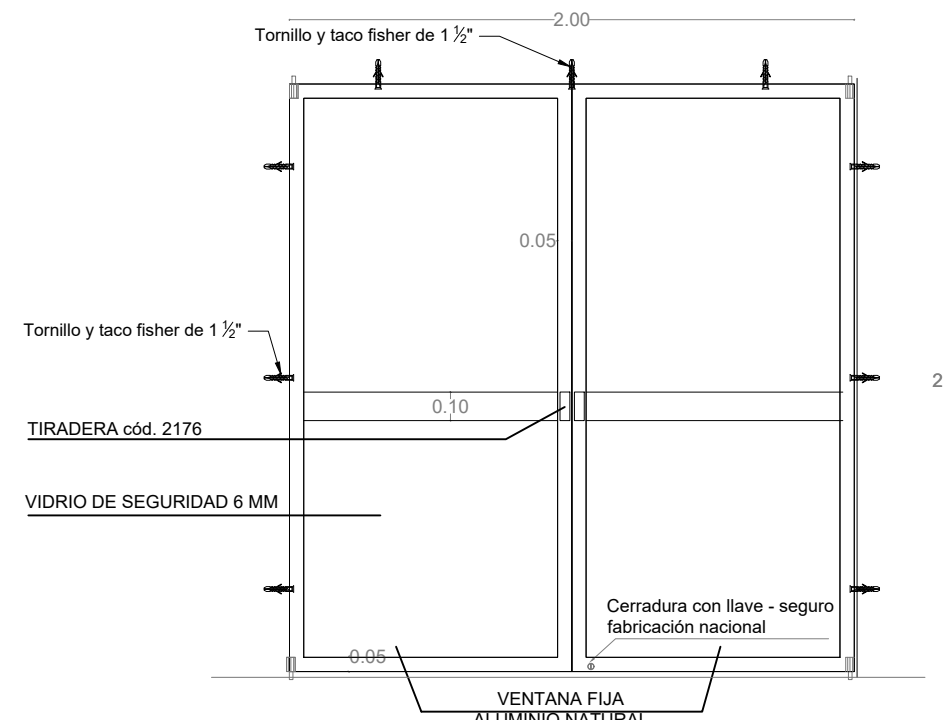

PUERTA EXTERIOR DE ALUMINIO Y VIDRIO-PAV1
TUBULAR - PESADA

ESCALA 1:25

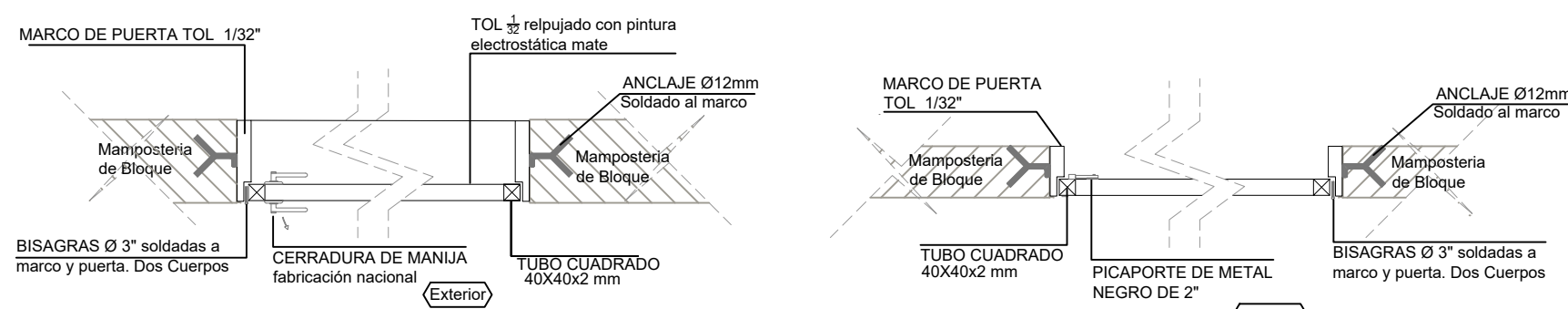

CORTE X-X'

SIN ESCALA

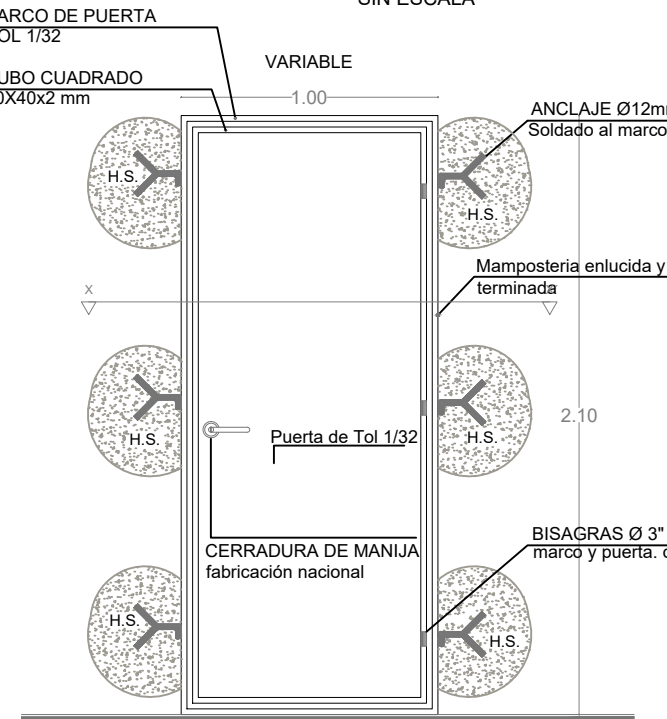

PUERTA DE TOOL REPUJADO -PT2

ESCALA 1:25

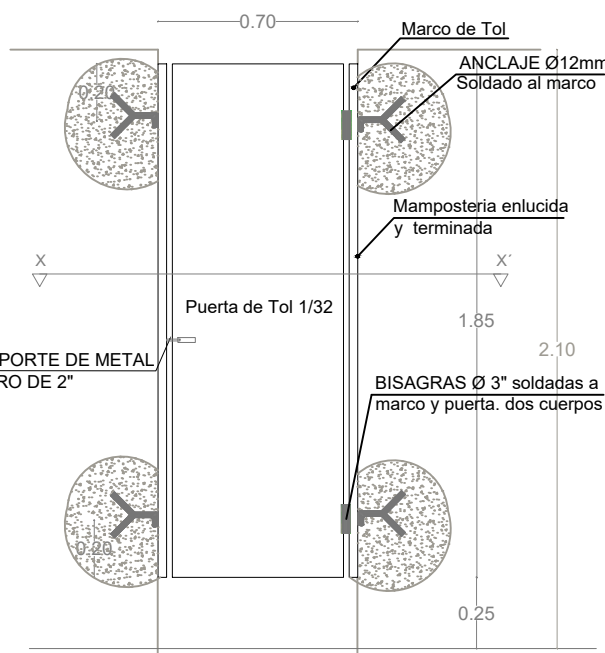

PUERTA DE TOOL -PT3

ESCALA 1:25

CUADRO DE CLASIFICACION DE PUERTAS					
COMEDOR - SALON MULTIPLE					
NOMBRE	CANTIDAD	DIMENSIONES		ESPECIFICACIONES GENERALES	OBSERVACIONES
		ANCHO	ALTO		
PAV1	2	2,00	2,10	Puerta de tubo estructural	Pintura Electrostatica color negro mate
PT2	3	1,00	2,10	Puerta de tubo estructural	Pintura Electrostatica color negro mate
PT1	6	0,90	2,10	Puerta de tol 1/32mm; estructura en tubo cuadrado de 40mm x 40mm x 2mm; pintura electrostatica mate	Pintura Electrostatica color negro mate
PH3	1	0,70	1,50	Puerta de malla metálica	Pintura anticorrosiva para exteriores.
PT3	8	0,70	1,85	Puerta de tol 1/32mm; estructura en tubo cuadrado de 40mm x 40mm x 2mm; pintura electrostatica mate	Pintura Electrostatica color negro mate

20

37,45



RESPONSABLES:

ELABORADO: ARQ. ANDRÉS ARAGUILLIN
ANALISTA
MINISTERIO DE EDUCACIÓN

REVISADO: ARQ. FERNANDA PAREDES
ANALISTA
MINISTERIO DE EDUCACIÓN

APROBADO: ARQ. ALEJANDRA LARREA
GERENTE
NUEVA INFRAESTRUCTURA EDUCATIVA

PROYECTO:

"ESTUDIOS DE INTERVENCIÓN EN LA INFRAESTRUCTURA
EXISTENTE Y PROPUESTA PARA LA REPOTENCIACIÓN DE LA
UNIDAD EDUCATIVA MALCHINGUI, UBICADA EN EL CANTÓN
PEDRO MONCAYO, PROVINCIA DE PICHINCHA.

UBICACIÓN EN IMPLANTACIÓN:

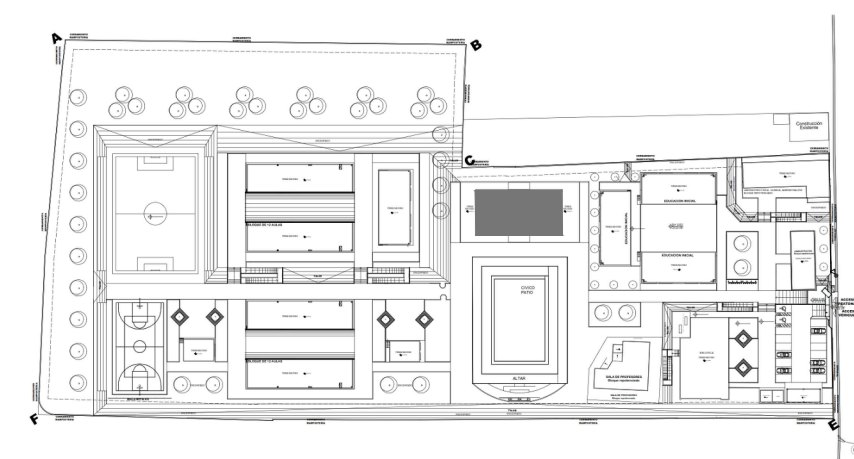

UNIDAD EDUCATIVA:

UNIDAD EDUCATIVA MALCHINGUI

CANTON:

PEDRO MONCAYO

PROVINCIA:

PICHINCHA

CONTIENE:

COMEDOR - SALON DE USO MULTIPLE
DETALLE DE PUERTAS

ESCALAS:

INDICADAS

FECHA:

SEPTIEMBRE -2020

LAMINA N°:

AR - 52

SELLOS MUNICIPALES / APROBACIÓN: